



# Consiglio Nazionale delle Ricerche

## Area Territoriale di Ricerca di Pisa

### Il Responsabile dell'Area della Ricerca di Pisa

Dott. Ing. Ottavio Zirilli - nominato con provvedimento n.76 del Direttore Generale con Prot.0088408/2021 del 23/12/2021.

#### DECISIONE A CONTRATTARE

**Oggetto:** Pagamento del Ruolo Ordinario Anno 2022 pervenuto dal Consorzio 4 Basso Valdarno – Avviso di Pagamento N.42200000112665 - Prot.194846 del 26/06/2023 – CUP B53D13000720007.

**VISTO** il d.lgs. 31 dicembre 2009 n. 213, recante “Riordino del Consiglio Nazionale delle Ricerche in attuazione dell’articolo 1 della Legge 27 settembre 2007, n. 165”;

**VISTO** il d.lgs. 25 novembre 2016 n. 218, recante “Semplificazione delle attività degli enti pubblici di ricerca ai sensi dell'articolo 13 della legge 7 agosto 2015, n. 124”;

**VISTA** la legge 7 agosto 1990, n. 241 recante “Nuove norme in materia di procedimento amministrativo e di diritto di accesso ai documenti amministrativi” pubblicata sulla Gazzetta Ufficiale n. 192 del 18/08/1990 e s.m.i.;

**VISTO** il d.lgs. 18 aprile 2016, n. 50 relativo a “Codice dei contratti pubblici” pubblicato sul Supplemento Ordinario n. 10 alla Gazzetta Ufficiale n. 91 del 19/04/2016 e successive disposizioni integrative e correttive introdotte dal decreto legislativo 19 aprile 2017, n. 56 e s.m.i. (nel seguito per brevità “Codice”);

**VISTO** l’art. 59 del Regolamento di Amministrazione, Contabilità e Finanza del Consiglio Nazionale delle Ricerche rubricato “Decisione a contrattare” – DPCNR del 04/05/2005 prot. 0025034 pubblicato sulla G.U.R.I. n. 124 del 30/05/2005 – Supplemento Ordinario n. 101;

**VISTO** il Decreto del Presidente della Repubblica 5 ottobre 2010, n. 207 recante “Regolamento di esecuzione ed attuazione del Codice dei contratti” per le parti non espressamente abrogate dal Codice sopra richiamato;

**VISTA** la legge 6 novembre 2012, n. 190 recante “Disposizioni per la prevenzione e la repressione della corruzione e dell'illegalità nella pubblica amministrazione” pubblicata sulla Gazzetta Ufficiale n. 265 del 13/11/2012;

**VISTO** il d.lgs. 14 marzo 2013, n. 33 recante “Riordino della disciplina riguardante il diritto di accesso civico e gli obblighi di pubblicità, trasparenza e diffusione di informazioni da parte delle pubbliche amministrazioni” pubblicato sulla Gazzetta Ufficiale n. 80 del 05/04/2013 e successive modifiche introdotte dal d.lgs. 25 maggio 2016 n. 97;

**VISTE** le linee guida n. 3 dell’Autorità Nazionale Anticorruzione di attuazione del Codice, recanti “Nomina, ruolo e compiti del responsabile unico del procedimento per l’affidamento di appalti e concessioni” approvate con delibera n. 1096 del 26/10/2016 e relativo aggiornamento al d.lgs. 56 del 19/04/2017 approvato con deliberazione del Consiglio n. 1007 dell’11/10/2017;

**VISTO** l’Avviso di Pagamento n.4220000112665 - Prot. 194846 del 26/06/2023 - relativo al Ruolo Ordinario anno 2022 pervenuto dal Consorzio 4 Basso Valdarno per euro 15.081,56;

**VISTO** il bilancio di previsione del Consiglio Nazionale delle Ricerche per l’esercizio finanziario 2023, approvato dal Consiglio di Amministrazione con deliberazione n.363/2022 Verbale n.470 del 21/12/2022;

**ACCERTATA** la disponibilità finanziaria per la copertura della spesa come segue:

Progetto	DIT.GA001.025 IIT	Convenzione quadro con l'Istituto di Informatica e Telematica di Pisa - Registro.it - CUP B53D13000720007 - PARTE SPESE
GAE	P00IIT23	Convenzione quadro con l'Istituto di Informatica e Telematica di Pisa - Registro.it - CUP B53D13000720007 - PARTE SPESE_NEW_2023
Voce del Piano	12009	Tributo funzione tutela e protezione ambiente
Voce del Piano	13073	Manutenzione ordinaria e riparazioni di impianti e macchinari

**CONSIDERATO** che vi sono i presupposti normativi e di fatto per procedere al pagamento in oggetto;

#### DISPONE

- Il Pagamento del Ruolo Ordinario anno 2022 - Avviso di pagamento n.42200000112665 - Prot. 194846 del 26/06/2023 - per un importo di euro 15.081,56 al Consorzio 4 Basso Valdarno, Via San Martino 60, 56125 Pisa - C.F. 02127580500 (C/terzo SIGLA 207306);



Consiglio Nazionale delle Ricerche  
*Area Territoriale di Ricerca di Pisa*

- Il Pagamento spese commissioni bancarie Pago PA per un importo di euro 2,00 alla Banca Nazionale del Lavoro S.p.A., Via V. Veneto n.119, 00187 Roma - C.F e P.IVA 09339391006 (C/terzo SIGLA 119266);
- La nomina del Dr. Ing. Ottavio Zirilli matricola n.1749 quale Responsabile Unico del Procedimento ai sensi dell'art. 31 del Codice, che dovrà vigilare sullo svolgimento delle fasi di affidamento ed esecuzione della fornitura in parola, provvedendo a creare le condizioni affinché il processo di acquisto risulti condotto in modo unitario rispetto alle esigenze ed ai costi indicati nel presente atto, in conformità a qualsiasi altra disposizione di legge e di regolamento in materia ivi incluso l'accertamento dei requisiti di carattere generale e tecnico-professionali, ove richiesti, in capo all'operatore economico individuato;
- di istituire, ai sensi dell'art. 31, comma 9, del Codice ai fini degli adempimenti connessi al procedimento relativi a i) gestione, redazione e verifica della documentazione amministrativa, ii) gestione della procedura su piattaforma telematica, iii) supporto giuridico, un ufficio temporaneo di supporto al RUP cui sono assegnati i dipendenti il Sig. Michele Cheli matricola n. 29435, Sig.ra Paola Fruzzetti matricola 12667 e il Dr. Fabio Grassini matricola n.12849 fermo restando i compiti e le mansioni a cui gli stessi sono già assegnati;
- L'assunzione degli impegni definitivi di spesa, per un totale di €. 15.083,56 esente IVA, come segue:

Progetto	DIT.GA001.025 IIT	Convenzione quadro con l'Istituto di Informatica e Telematica di Pisa - Registro.it - CUP B53D13000720007 - PARTE SPESE			
GAE	P00IIT23	Convenzione quadro con l'Istituto di Informatica e Telematica di Pisa - Registro.it - CUP B53D13000720007 - PARTE SPESE_NEW_2023			
Voce del Piano	12009	Tributo funzione tutela e protezione ambiente			
Impegno n.	9190000059	Anno	2020	Importo	€. 15.081,56

Progetto	DIT.GA001.025 IIT	Convenzione quadro con l'Istituto di Informatica e Telematica di Pisa - Registro.it - CUP B53D13000720007 - PARTE SPESE			
GAE	P00IIT23	Convenzione quadro con l'Istituto di Informatica e Telematica di Pisa - Registro.it - CUP B53D13000720007 - PARTE SPESE_NEW_2023			
Voce del Piano	12009	Tributo funzione tutela e protezione ambiente			
Impegno n.	9190000060	Anno	2020	Importo	€. 2,00

- La liquidazione ed il pagamento dell'importo dovuto di euro 15.081,56 a mezzo Pago PA - CBILL intestato al Consorzio 4 Basso Valdarno;
- La pubblicazione del presente provvedimento ai sensi del combinato disposto dell'Art. 37 del d.lgs. 14 marzo 2013, n. 33 e dell'art. 29 del Codice.

Il Responsabile dell'Area Territoriale di Ricerca di Pisa  
Dott. Ing. Ottavio Zirilli

Visto di Regolarità contabile  
Il Segretario Amministrativo

Consorzio 4 Basso Valdarno



Sede legale:  
Via San Martino, 60  
56125 - PISA (PI)  
C.F. 02127580500

AVVISO DI PAGAMENTO N. 42200000112665

DATI INTESTATARIO AVVISO:

**Per segnalazioni o ricezione avviso via email:**  
[www.portaleconsorziato.org](http://www.portaleconsorziato.org)

**GENERALITA': CONSIGLIO NAZIONALE DELLE RIC**  
**CODICE FISCALE/P.IVA: 80054330586**

**ATTENZIONE**

Pagamento consentito solo con il sistema



PROTOCOLLO-AMMCEN@PEC.CNR.IT

## COINTESTATI\*



GENERALITA' - C.F./P.I. - TITOLO E QUOTA  
NON SONO PRESENTI COINTESTATI

## IMPORTI



RUOLO ORDINARIO ANNO 2022 (1D27)	15081,56
----------------------------------	----------

**TOTALE € 15.081,56**

## CONTATTI

**Informazioni telefoniche**

**MARTEDI'** dalle ore 9:00 alle ore 12:00  
**GIOVEDI'** dalle ore 9:00 alle ore 12:00

E-mail [catasto@c4bassovaldarno.it](mailto:catasto@c4bassovaldarno.it)  
Pec [segreteria@pec.c4bassovaldarno.it](mailto:segreteria@pec.c4bassovaldarno.it)  
Sito [www.c4bassovaldarno.it](http://www.c4bassovaldarno.it)  
Portale del Consorziato (per segnalazioni o ricezione avviso via email)  
[www.portaleconsorziato.org](http://www.portaleconsorziato.org)

## ORARIO RICEVIMENTO AL PUBBLICO



- **PISA:** via San Martino, 60.
- **PONTE BUGGIANESE:** via Spadoni 6/8.
- **SAN MINIATO (località Ponte a Egola):** via Curtatone e Montanara, 49/C.

LUN - MER - VEN dalle 9:00 alle 12:00  
oppure  
MAR - GIO dalle 15:00 alle 16:30

Per prenotare un appuntamento  
(in presenza o telefonico) ed  
eventuali informazioni sulle modalità  
di ricevimento al pubblico  
consultare il sito

[www.c4bassovaldarno.it](http://www.c4bassovaldarno.it)

## SCADENZE DI PAGAMENTO



**PRIMA RATA € 7.540,78 SCADENZA 15/11/2022**  
**SECONDA RATA € 7.540,78 SCADENZA 15/02/2023**

## MODALITA' DI PAGAMENTO



Il Consorzio 4 Basso Valdarno ha aggiornato i propri sistemi per aderire al nuovo metodo di pagamento **PagoPa** obbligatorio per le Pubbliche Amministrazioni e per i soggetti che forniscono servizi ai cittadini. Obbligatorio per legge da C.A.D – D.L. 76/2020.

**PUOI PAGARE SUL TERRITORIO**

Banca



Poste



Esercenti PagoPA

**PUOI PAGARE ONLINE**

Home Banking



App di Pagamenti



Sito del Consorzio



App IO



PENTOSCANA  
App Regione  
Toscana

***I pagamenti presso le sedi non potranno più essere effettuati.***

## COMUNICAZIONI



Le attività consortili e le modalità di calcolo del contributo sono riportate nella nota informativa allegata al presente avviso.  
Il presente avviso, relativo all'anno **2022**, è calcolato sulla base degli archivi catastali aggiornati al **30/06/2022**.

**In caso di mancato pagamento entro i termini indicati nel presente avviso il Consorzio provvederà, tramite l'Agenzia delle entrate-Riscossione ad emettere apposita cartella esattoriale.**

## ELENCO DEGLI IMMOBILI

### \*COINTESTATI:

Nei casi in cui i dati acquisiti dall'UTE risultano incompleti o imprecisi, relativamente alle quote di proprietà, i medesimi non sono stati riportati nella sezione "Cointestati".

### LEGENDA:

Fog = Foglio, Part = Mappale, Sub = Subalterno, Cl = Classe, Sup = Superficie, Cat = categoria immobile, RdConv = Reddito convenzionale, Rendita = Rendita catastale, RedDom = Reddito Domenicale, IT = Indice Tecnico, Cr = Coef. di rivalutazione, Cut = Coef. moltiplicatore, Cp = Coef. Perequazione, Detr = Detrazione per scarico in fognatura, CC = Contributo consortile, UIO = Unità Idrografiche Omogenee (1 - Area Pisana; 2 - Colline della Valdera; 3 - Egola e Montalbano; 4 - Valdinievole).

Per il dettaglio consultare il sito [www.portaleconsorziato.org](http://www.portaleconsorziato.org)

\*\*\* RUOLO ORDINARIO ANNO 2022 \*\*\*

Dettagli ruolo ordinario anno: 2022 - Fabbricati comune PISA

UIO	Fog	Part	Sub	Cl	Cat	Ubicazione	Rendita	It	Cr	Cut	CP	Importo	Detr	CC
1	29	1022	2	04	B05	VIA GINO LUZZA	363999,25	0,79528	1,05	140	1	15106,04	24,48	15081,5

*Il Consorzio 4 Basso Valdarno, nell'espletamento delle sue funzioni, si occupa della manutenzione ordinaria del reticolo di gestione, approvato dalla Regione Toscana, e delle opere ivi insistenti. Oltre alla manutenzione attiva, consistente in interventi di controllo vegetativo mirati a mitigare il rischio idraulico sui corsi d'acqua, vengono annualmente previsti interventi di manutenzione ed esercizio di 23 impianti di sollevamento delle acque meteoriche e, a rotazione, interventi di manutenzione ordinaria sull'ingente patrimonio di opere esistenti. Questa importante mole di lavori, finanziata con i fondi del bilancio consortile, viene eseguita in parte in appalto, con l'ausilio dei tecnici consortili, ed in parte in amministrazione diretta ed è rafforzata da una costante e capillare azione di vigilanza di tutto il reticolo di gestione. Il Consorzio, inoltre, affianca alla manutenzione ordinaria, la progettazione e l'esecuzione di numerosi interventi di manutenzione straordinaria e di realizzazione di nuove opere, al fine di garantire una gestione del territorio sempre più attenta e sostenibile sia dal punto di vista ambientale che idrogeologico. Il Consorzio svolge altresì il Servizio di Reperibilità h/24 e pronto intervento in occasione delle allerte meteo e degli eventi di piena in accordo con la Regione Toscana.*

DEDUCIBILITÀ DEL CONTRIBUTO PAGATO



Il contributo di bonifica è deducibile dal reddito lordo da denunciare ai fini fiscali, ai sensi dell'art. 10 del D.P.R. 917/1986. A tal fine è necessario conservare sia la ricevuta che l'avviso di pagamento.

ALCUNI ESEMPI DEI NOSTRI LAVORI

**UIO Pisana**

**Fosso della Vicinaia - Calci (PI)**



**UIO Colline della Valdera**

**Rio Botro della Tosola - Palaia (PI)**



**UIO Egola e Montalbano**

**Rio Santa Maria - San Miniato (PI)**



**UIO Valdinievole**

**Fiume Pescia di Pescia - Ponte Buggianese (PT)**

## COME SI CALCOLA IL CONTRIBUTO DI BONIFICA

Il tributo annuale è calcolato in funzione della rendita catastale in caso di fabbricati o del reddito dominicale in caso di terreni moltiplicati per i coefficienti di zona del comprensorio (riportati nel piano di classifica e nel piano di riparto annuale, consultabili presso la sede consortile o sul sito [www.c4bassovaldarno.it](http://www.c4bassovaldarno.it) area **CATASTO**).

Il contributo è determinato sulla base del "**Piano di Classifica degli immobili per il riparto della contribuzione ed individuazione perimetro di contribuzione**" adottato nella sua versione definitiva dall'Assemblea del Consorzio con Delibera n. 26 del 05/12/2016 e approvato dalla Regione Toscana con Delibera della Giunta Regionale Toscana n. 1294 del 12/12/2016 e relativa pubblicazione del Piano in parola sul Bollettino Ufficiale Regione Toscana (BURT) Parte Seconda n. 51 del 21 dicembre 2016 (Allegato n. 3). Sull'Avviso di pagamento sono riportati i dati anagrafici del proprietario e dei comproprietari che sono tenuti in solido al pagamento del tributo; inoltre sono elencati i beni immobili (terreni e/o fabbricati) sui quali grava il tributo, così come risultano presso l'Ufficio del Territorio del Ministero delle Finanze o come aggiornati dal Consorzio stesso su presentazione di apposita documentazione da parte degli interessati.

Il contributo di bonifica è calcolato sulla base di tre parametri:

**L'indice tecnico:** misura il maggiore o minore rischio cui è soggetta la zona nella quale si trova l'immobile (è individuato nel piano di classifica). L'indice tecnico è stato determinato per foglio catastale ed ha un valore variabile da 0,25 a 1,00. La metodologia per il calcolo dell'indice tecnico è descritta nel Piano di Classifica da pag. 142 a pag. 163 (paragrafo 7.2).

**L'indice economico:** fornisce il valore dell'immobile ai fini del calcolo del contributo ed è calcolato secondo la metodologia descritta nel Piano di Classifica da pag. 163 a pag. 169.

**L'indice di gestione specifico:** è un parametro inteso a ridurre il beneficio in presenza di eventi transitori ed aventi natura eccezionale. La descrizione dell'indice di gestione specifico si trova a pag. 169 del Piano di Classifica. Moltiplicando l'indice tecnico per l'indice economico per l'indice di gestione specifico si ottiene l'indice di contribuzione.

Moltiplicando l'indice di contribuzione per l'Aliquota di contribuzione per l'anno di riferimento si ottiene il contributo dovuto.

In caso di fabbricati allacciati alla fognatura pubblica viene sottratto il contributo versato al Consorzio dal gestore del servizio idrico integrato per l'allontanamento delle acque di fognatura.

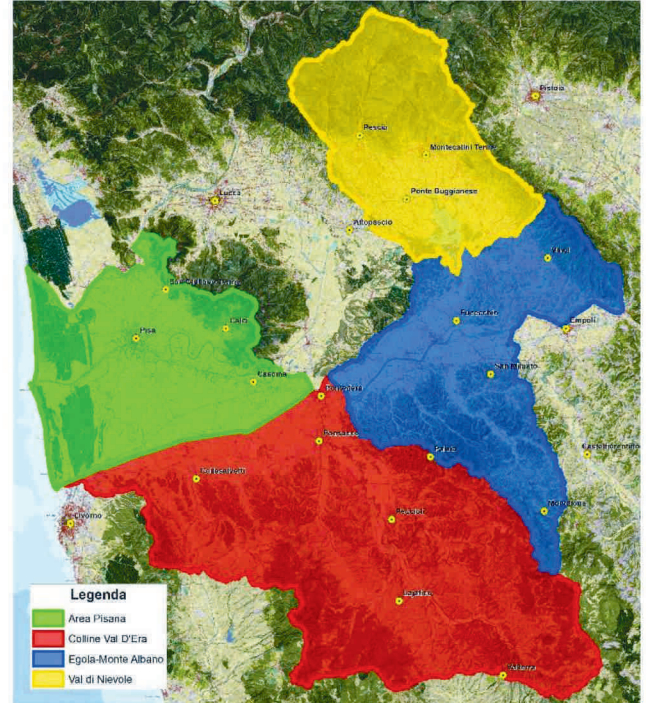

Le Aliquote di contribuzione vengono determinate annualmente sulla base dei seguenti elementi:

- spese da ripartire (le spese di funzionamento vengono ripartite proporzionalmente alle spese di manutenzione), determinate per ogni singola U.I.O.;
- quota di riparto calcolata separatamente tra immobili agricoli (compresi gli immobili non ordinari) ed extra-agricoli, calcolate separatamente per ogni U.I.O.;
- potenziale di contribuzione agricolo (compresi gli immobili non ordinari) ed extra-agricolo a livello di U.I.O.

La descrizione del metodo di calcolo delle aliquote di contribuzione si trova nel Piano di Classifica da pag. 170 a pag. 175.

Per l'anno 2022, le aliquote di contribuzione approvate con Decreto del Presidente N.54 del 29/09/2022, sono le seguenti:

- ❖ U.I.O. Area Pisana: Alagr. = 0.004757588524 - Alect. = 0.0003549870097
- ❖ U.I.O. Colline della Valdera: Alagr. = 0.005928924519 - Alect. = 0.000498899242
- ❖ U.I.O. Egola e Montalbano: Alagr. = 0.004676975503 - Alect. = 0.000408285767
- ❖ U.I.O. Valdinievole: Alagr. = 0.004618553362 - Alect. = 0.0006429286149

Il piano delle Attività di Bonifica (PAB) all'interno del comprensorio n. 4, per l'anno 2022, ai sensi degli artt. 25 e 26 della L.R. 79/2012, è stato proposto dal Consorzio con Delibera dell'Assemblea Consortile n. 17 del 17.11.2021, ed approvato dalla Regione Toscana con D.G.R.T. n. 253 del 07.03.2022.

I dati di bilancio ed il Piano delle attività di bonifica svolte dal Consorzio sono disponibili al seguente link: <http://www.bassovaldarno.it/amministrazione-trasparente-2>.

## RESPONSABILE DEL PROCEDIMENTO

Il responsabile del procedimento di iscrizione a ruolo, ai sensi della L.241/1990, è il dirigente Dott. Ing. Gianluca Soro.

## GARANZIA DI PROTEZIONE E RISERVATEZZA DEI DATI PERSONALI

Per maggiori informazioni circa il trattamento dei dati personali, il contribuente potrà visitare il sito consortile:

[www.bassovaldarno.it](http://www.bassovaldarno.it) nell'apposita sezione dedicata al GDPR dalla quale potrà scaricare l'informativa completa, oppure accedendo direttamente al seguente link: [www.bassovaldarno.it/esercizio-diritti-dellinteressato](http://www.bassovaldarno.it/esercizio-diritti-dellinteressato).

## CONTRIBUTO DI BONIFICA/IDRAULICO (1D27)

**ENTE CREDITORE** Cod. Fiscale 02127580500

**DESTINATARIO AVVISO** Cod. Fiscale 80054330586

**CONSORZIO 4 BASSO VALDARNO**

**CONSIGLIO NAZIONALE DELLE RICERCHE**

AVVISO BONARIO ANNO 2021 IDENTIFICATIVO 42200000112665

### QUANTO E QUANDO PAGARE?

**15.081,56 Euro**

Da pagare in due rate

L'importo è aggiornato automaticamente dal sistema e potrebbe subire variazioni per eventuali sgravi, note di credito, indennità di mora, sanzioni o interessi, ecc. Un operatore, il sito o l'app che userai ti potrebbero quindi chiedere una cifra diversa da quella qui indicata.

### DOVE PAGARE? Lista dei canali di pagamento su [www.pagopa.gov.it](http://www.pagopa.gov.it)

#### PAGA SUL SITO O CON LE APP

del tuo Ente Creditore, di Poste Italiane, della tua Banca o degli altri canali di pagamento. Potrai pagare con carte, conto corrente, CBILL



#### PAGA SUL TERRITORIO

in tutti gli Uffici Postali, in Banca, in Ricevitoria, dal Tabaccaio, al Bancomat, al Supermercato. Potrai pagare in contanti, con carte o conto corrente.



**Utilizza la porzione di avviso relativa al canale di ricevimento che preferisci.**

## Rate 1°, 2° - CONTRIBUTO DI BONIFICA/IDRAULICO (1D27)

Utilizza la porzione di avviso relativa alla rata ed al canale di pagamento che preferisci.

**BANCHE E ALTRI**

**1° RATA** entro il 15/11/2022



Euro **7.540,78**

Destinatario dell'avviso  
**CONSIGLIO NAZIONALE DELLE RICERCHE**

Ente Creditore  
**CONSORZIO 4 BASSO VALDARNO**

Oggetto del pagamento  
**CONTRIBUTO DI BONIFICA/IDRAULICO (1D27)**

Codice CBILL      Cod. Fiscale Ente Creditore  
**BWL74            0212 7580 500**

Codice Avviso  
**3014 2200 1126 6501 61**

Qui sopra trovi il codice **QR** e il codice interbancario **CBILL** per pagare attraverso il circuito bancario e gli altri canali di pagamento abilitati.

**BANCHE E ALTRI**

**2° RATA** entro il 15/02/2023



Euro **7.540,78**

Destinatario dell'avviso  
**CONSIGLIO NAZIONALE DELLE RICERCHE**

Ente Creditore  
**CONSORZIO 4 BASSO VALDARNO**

Oggetto del pagamento  
**CONTRIBUTO DI BONIFICA/IDRAULICO (1D27)**

Codice CBILL      Cod. Fiscale Ente Creditore  
**BWL74            0212 7580 500**

Codice Avviso  
**3014 2200 1126 6502 62**

Qui sopra trovi il codice **QR** e il codice interbancario **CBILL** per pagare attraverso il circuito bancario e gli altri canali di pagamento abilitati.