



Consiglio Nazionale delle Ricerche

Area Territoriale di Ricerca di Pisa

PROVVEDIMENTO

OGGETTO: *Decisione di contrattare per l'affidamento diretto, ai sensi dell'art. 50, comma 1, lett. b) del D.lgs. n. 36/2023, relativo all' Avviso di Pagamento N.42300000027744 - Prot.263378 del 11/09/2023 pervenuto dal Consorzio 4 Basso Valdarno - Anno 2023 nell'ambito del progetto DIT.GA001.020 "Contributo Istituti ANNO 2021 Spese generali di Area".*

Il Responsabile dell'Area Territoriale di Ricerca di Pisa

VISTO il d.lgs. 31 dicembre 2009 n. 213, recante *"Riordino del Consiglio Nazionale delle Ricerche in attuazione dell'articolo 1 della Legge 27 settembre 2007, n. 165"*;

VISTO il d.lgs. 25 novembre 2016 n. 218, recante *"Semplificazione delle attività degli enti pubblici di ricerca ai sensi dell'articolo 13 della legge 7 agosto 2015, n. 124"*;

VISTA la legge 7 agosto 1990, n. 241 recante *"Nuove norme in materia di procedimento amministrativo e di diritto di accesso ai documenti amministrativi"* pubblicata sulla Gazzetta Ufficiale n. 192 del 18/08/1990 e s.m.i.;

VISTO il Regolamento di Organizzazione e Funzionamento del Consiglio Nazionale delle Ricerche - DPCNR del 12 marzo 2019 prot. AMMCNT-CNR n. 0012030 del 18 febbraio 2019, approvato con nota del Ministero dell'Istruzione dell'Università e della Ricerca prot. AOODGRIC n. 0002698 del 15 febbraio 2019, ed entrato in vigore dal 1° marzo 2019;

VISTO il D.lgs. 31 marzo 2023, n. 36 rubricato *"Codice dei Contratti Pubblici in attuazione dell'articolo 1 della legge 21 giugno 2022, n. 78, recante delega al Governo in materia di contratti pubblici"*, pubblicato sul Supplemento Ordinario n. 12 della GU n. 77 del 31 marzo 2023 (nel seguito per brevità "Codice");

VISTO il d.lgs. 18 aprile 2016 n. 50 pubblicato sul Supplemento Ordinario n. 10 alla G.U.R.I. n. 91 del 19/04/2016 e successive disposizioni integrative e correttive introdotte dal decreto legislativo 19 aprile 2017 n. 56, dalla legge 11 settembre 2020 n. 120 di conversione, con modificazioni, del decreto legge 16 luglio 2020 n. 76 e dalla legge 29 luglio 2021 n. 108 di conversione, con modificazioni, del decreto legge 31 maggio 2021 n. 77, per le parti non espressamente abrogate dal d.lgs. n. 36/2023 sopra richiamato;

VISTO l'art. 59 del Regolamento di Amministrazione, Contabilità e Finanza del Consiglio Nazionale delle Ricerche rubricato *"Decisione di contrattare"* – DPCNR del 04 maggio 2005 prot. 0025034 pubblicato sulla G.U.R.I. n. 124 del 30/05/2005 – Supplemento Ordinario n. 101;

VISTO il provvedimento del Direttore Generale del Consiglio Nazionale delle Ricerche n.76 del 23/12/2021 con cui al Dott. Ing. Ottavio Zirilli è stato attribuito l'incarico di Responsabile dell'Area Territoriale di Ricerca di Pisa del Consiglio Nazionale delle Ricerche, a decorrere dal 01/01/2022 e fino al termine del mandato della Presidenza di Area;

VISTO il Provvedimento del Presidente dell'Area Territoriale di Pisa di nomina del Segretario Amministrativo con cui al Rag. Michele Cheli è stato attribuito l'incarico per l'anno 2023, prot. n.2338/2023 del 10/01/2023;

VISTA la legge 6 novembre 2012, n. 190 recante *"Disposizioni per la prevenzione e la repressione della corruzione e dell'illegalità nella pubblica amministrazione"* pubblicata sulla G.U.R.I. n. 265 del 13/11/2012;

VISTO il d.lgs. 14 marzo 2013, n. 33 recante *"Riordino della disciplina riguardante il diritto di accesso civico e gli obblighi di pubblicità, trasparenza e diffusione di informazioni da parte delle pubbliche amministrazioni"* pubblicato sulla G.U.R.I. n. 80 del 05/04/2013 e successive modifiche introdotte dal d.lgs. 25 maggio 2016 n. 97;

VISTO il Codice di comportamento dei dipendenti del Consiglio Nazionale delle Ricerche approvato con delibera del Consiglio di Amministrazione n° 137/2017;

VISTO il vigente Piano triennale per la prevenzione della corruzione e della trasparenza (PTPCT), adottato con delibera del Consiglio di Amministrazione del Consiglio Nazionale delle Ricerche ai sensi della legge 6 novembre 2012 n. 190;

VISTA la legge 23 dicembre 1999 n 488 e s.m.i., recante *"Disposizioni per la formazione del bilancio annuale e pluriennale dello Stato (Legge finanziaria 2000)"*, ed in particolare l'articolo 26;

VISTA la legge 27 dicembre 2006 n. 296, recante *"Disposizioni per la formazione del bilancio annuale e pluriennale dello Stato (Legge finanziaria 2007)"*;

VISTA la legge 24 dicembre 2007 n. 244 e s.m.i., recante *"Disposizioni per la formazione del bilancio annuale e pluriennale dello Stato (Legge finanziaria 2008)"*;



Consiglio Nazionale delle Ricerche

Area Territoriale di Ricerca di Pisa

VISTO il decreto-legge 7 maggio 2012 n. 52, convertito dalla legge 6 luglio 2012 n. 94 recante “Disposizioni urgenti per la razionalizzazione della spesa pubblica”;

VISTO il decreto-legge 6 luglio 2012 n. 95, convertito con modificazioni dalla legge 7 agosto 2012 n. 135, recante “Disposizioni urgenti per la revisione della spesa pubblica con invarianza dei servizi ai cittadini”;

VISTA la necessità di procedere al pagamento dell’avviso in oggetto mediante affidamento diretto all’operatore economico Consorzio 4 Basso Valdarno per l’importo di €. 15.726,95, esente IVA, la cui richiesta di pagamento è allegato alla richiesta medesima;

VISTA la necessità di procedere al pagamento delle commissioni bancarie per il PagoPa all’operatore economico Banca Nazionale del Lavoro S.p.A. per un importo di €. 2,00, esente IVA;

VISTO l’art. 50, comma 1, lettera b) del Codice, il quale consente, per affidamenti di contratti di servizi e forniture, ivi compresi i servizi di ingegneria e architettura e l’attività di progettazione di importo inferiore a euro 140.000,00, di procedere ad affidamento diretto, anche senza consultazione di più operatori economici;

CONSIDERATO, altresì, che la scelta dell’Operatore Economico deve essere effettuata assicurando che i soggetti individuati siano in possesso di documentate esperienze pregresse idonee all’esecuzione delle prestazioni contrattuali, anche individuati tra gli iscritti in elenchi o albi istituiti dalla stazione appaltante;

VALUTATA l’opportunità, in ottemperanza alla suddetta normativa, di procedere ad affidamento diretto agli operatori economici Consorzio 4 Basso Valdarno e Banca Nazionale del Lavoro S.p.A. mediante provvedimento contenente gli elementi essenziali descritti nell’art. 17, comma 2, del Codice, tenuto conto che il medesimo è in possesso di documentate esperienze pregresse idonee all’esecuzione della prestazione contrattuale;

CONSIDERATO che è possibile procedere all’affidamento al contraente uscente poiché non trova applicazione il principio di rotazione in conseguenza del particolare pagamento;

CONSIDERATO che ai sensi dell’art. 53 del Codice non sussistono particolari ragioni per la richiesta di garanzia provvisoria;

VISTO il bilancio di previsione del Consiglio Nazionale delle Ricerche per l’esercizio finanziario 2023, approvato dal Consiglio di Amministrazione in data 21/12/2022 con delibera n. 363/2022, verbale 470;

ACCERTATA la disponibilità finanziaria per la copertura della spesa sui fondi del progetto *DIT.GA001.020 “Contributo Istituti ANNO 2021 Spese generali di Area”*, allocati al GAE P000ISTI, voce del piano 12009 “Tributo funzione tutela e protezione ambiente” e voce 13100 “Spese per commissioni bancarie”;

CONSIDERATO che vi sono i presupposti normativi e di fatto per il pagamento della tassa in oggetto, nel rispetto dei principi generali enunciati nel Codice;

DISPONE

- DI PROCEDERE** al pagamento, mediante affidamento diretto ai sensi dell’art. 50, comma 1, lett. b) del Codice all’operatore economico Consorzio 4 Basso Valdarno con sede legale in Via San Martino 60, 56125 Pisa - C.F. 02127580500 (C/terzo SIGLA 207306), per un importo complessivo pari a euro 15.726,95, esente IVA;
- DI PROCEDERE** al pagamento, mediante affidamento diretto ai sensi dell’art. 50, comma 1, lett. b) del Codice all’operatore economico Banca Nazionale del Lavoro S.p.A., Via V. Veneto n.119, 00187 Roma - C.F e P.IVA 09339391006 (Codice Terzo Sigla 119266), per un importo complessivo pari a euro 2,00, esente IVA;
- DI ASSUMERE** il ruolo il Dott. Ing. Ottavio Zirilli Responsabile Unico del Progetto il quale, ai sensi dell’art. 15 del Codice, dovrà:
 - vigilare sullo svolgimento delle fasi di affidamento ed esecuzione della fornitura in parola, provvedendo a creare le condizioni affinché il processo di acquisto risulti condotto in modo unitario rispetto alle esigenze ed ai costi indicati nel presente atto, in conformità a qualsiasi altra disposizione di legge e di regolamento in materia ivi incluso l’accertamento dei requisiti di carattere generale e tecnico-professionali, ove richiesti, in capo all’operatore economico individuato;
- DI INDIVIDUARE** ai sensi dell’art. 15, comma 6 del Codice, il gruppo di lavoro Sig. Michele Cheli matricola n. 29435 e la Sig.ra Paola Fruzzetti matricola 12667 in qualità di supporto al RUP;
- DI STABILIRE** che l’affidamento di cui al presente provvedimento sia soggetto all’applicazione delle norme contenute nella legge n. 136/2010 e s.m.i. e che il pagamento venga disposto entro 30 giorni;
- DI IMPEGNARE** la spesa per un importo pari a euro 15.728,95 esente IVA sui fondi del progetto, allocati sui seguenti



Consiglio Nazionale delle Ricerche

Area Territoriale di Ricerca di Pisa

impegni:

- n.9190000095, esercizio residuo 2019, sul GAE P000ISTI Voce del piano 12009 "Tributo funzione tutela e protezione ambiente", per un importo di €. 15.726,95,
 - n.9190000096, esercizio residuo 2019, sul GAE P000ISTI Voce del piano 13100 "Spese per commissioni bancarie", per un importo di €. 2,00,
7. **DI PROCEDERE** alla pubblicazione del presente provvedimento ai sensi del combinato disposto dell'Art. 37 del d.lgs. 14 marzo 2013, n. 33 e dell'art. 20 del Codice.

DICHIARA

L'insussistenza a proprio carico di situazioni di conflitto di interesse di cui all'art. 16 del Codice.

Visto di regolarità contabile
Il Segretario Amministrativo
Michele Cheli

Il Responsabile dell'Area Territoriale di Ricerca di Pisa
Dott. Ing. Ottavio Zirilli

PF/pf



Consiglio Nazionale delle Ricerche

Area Territoriale di Ricerca di Pisa

Consorzio 4 Basso Valdarno



Sede legale:
Via San Martino, 60
56125 - PISA (PI)
C.F. 02127580500

AVVISO DI PAGAMENTO N. 42300000027744

DATI INTESTATARIO AVVISO:

Per segnalazioni o ricezione avviso via email:
www.portaleconsorziato.org

GENERALITA': CONSIGLIO NAZIONALE DELLE RIC
CODICE FISCALE/P.IVA: 80054330586

ATTENZIONE

Pagamento consentito solo con il sistema



PROTOCOLLO .ADRPI@PEC .CNR . IT

COINTESTATI*

GENERALITA' - C.F./P.I. - TITOLO E QUOTA
NON SONO PRESENTI COINTESTATI

IMPORTI

RUOLO ORDINARIO ANNO 2023 (1D27)	15726,95
----------------------------------	----------

TOTALE € 15.726,95

CONTATTI**Informazioni telefoniche**

Dal LUNEDI' al VENERDI' dalle 9:00 alle 12:00
e
MARTEDI' e GIOVEDI' dalle 15:00 alle 16:30

E-mail catasto@c4bassovaldarno.it
Pec segreteria@pec.c4bassovaldarno.it
Sito www.c4bassovaldarno.it
Portale del Consorziato (per segnalazioni o
ricezione avviso via email)
www.portaleconsorziato.org

SCADENZE DI PAGAMENTO

PRIMA RATA € 7.863,48 SCADENZA 30/09/2023
SECONDA RATA € 7.863,47 SCADENZA 30/11/2023

MODALITA' DI PAGAMENTO

Il Consorzio 4 Basso Valdarno ha aggiornato i propri sistemi per aderire al nuovo metodo di pagamento **PagoPa** obbligatorio per le Pubbliche Amministrazioni e per i soggetti che forniscono servizi ai cittadini. Obbligatorio per legge da C.A.D – D.L. 76/2020.

PUOI PAGARE SUL TERRITORIO

Banca



Poste



Esercenti PagoPA

PUOI PAGARE ONLINEHome
BankingApp di
PagamentiSito del
Consorzio

App IO

PENTOSCANA
App Regione
Toscana

I pagamenti presso le sedi non potranno più essere effettuati.

ORARIO RICEVIMENTO AL PUBBLICO

- **PISA:** via San Martino, 60
- **PONTE BUGGIANESE:** via Spadoni 6/8
- **SAN MINIATO (località Ponte a Egola):**
via Curtatone e Montanara, 49/C

Dal LUNEDI' al VENERDI' dalle 9:00 alle 12:00
e
MARTEDI' e GIOVEDI' dalle 15:00 alle 16:30

Per prenotare un appuntamento
(in presenza o telefonico) ed
eventuali informazioni sulle modalità
di ricevimento al pubblico
consultare il sito

www.c4bassovaldarno.it

COMUNICAZIONI

Le attività consortili e le modalità di calcolo del contributo sono riportate nella nota informativa allegata al presente avviso. Il presente avviso, relativo all'anno **2023**, è calcolato sulla base degli archivi catastali aggiornati al **01/05/2023**.

In caso di mancato pagamento entro i termini indicati nel presente avviso il Consorzio provvederà, tramite l'Agenzia delle entrate-Riscossione ad emettere apposita cartella esattoriale.

ELENCO DEGLI IMMOBILI

*COINTESTATI:

Nei casi in cui i dati acquisiti dall'UTE risultano incompleti o imprecisi, relativamente alle quote di proprietà, i medesimi non sono stati riportati nella sezione "Cointestati".

LEGENDA:

Fog = Foglio, Part = Mappale, Sub = Subalterno, Cl = Classe, Sup = Superficie, Cat = categoria immobile, RdConv = Reddito convenzionale, Rendita = Rendita catastale, RedDom = Reddito Domenicale, IT = Indice Tecnico, Cr = Coef. di rivalutazione, Cut = Coef. moltiplicatore, Cp = Coef. Perequazione, Detr = Detrazione per scarico in fognatura, CC = Contributo consortile, UIO = Unità Idrografiche Omogenee (1 - Area Pisana; 2 - Colline della Valdera; 3 - Egola e Montalbano; 4 - Valdinievole).

Per il dettaglio consultare il sito www.portaleconsorziato.org

*** RUOLO ORDINARIO ANNO 2023 ***

Dettagli ruolo ordinario anno: 2023 - Fabbricati comune PISA

UIO	Fog	Part	Sub	Cl	Cat	Ubicazione	Rendita	It	Cr	Cut	CP	Importo	Detr	CC
1	29	1022	2	04	B05	VIA GINO LUZZA	363999,25	0,79528	1,05	140	1	15751,36	24,41	15726,9

Il Consorzio 4 Basso Valdarno, nell'espletamento delle sue funzioni, si occupa della manutenzione ordinaria del reticolo di gestione, approvato dalla Regione Toscana, e delle opere ivi insistenti. Oltre alla manutenzione attiva, consistente in interventi di controllo vegetativo mirati a mitigare il rischio idraulico sui corsi d'acqua, vengono annualmente previsti interventi di manutenzione ed esercizio di 23 impianti di sollevamento delle acque meteoriche e, a rotazione, interventi di manutenzione ordinaria sull'ingente patrimonio di opere esistenti. Questa importante mole di lavori, finanziata con i fondi del bilancio consortile, viene eseguita in parte in appalto, con l'ausilio dei tecnici consortili, ed in parte in amministrazione diretta ed è rafforzata da una costante e capillare azione di vigilanza di tutto il reticolo di gestione. Il Consorzio, inoltre, affianca alla manutenzione ordinaria, la progettazione e l'esecuzione di numerosi interventi di manutenzione straordinaria e di realizzazione di nuove opere, al fine di garantire una gestione del territorio sempre più attenta e sostenibile sia dal punto di vista ambientale che idrogeologico. Il Consorzio svolge altresì il Servizio di Reperibilità h/24 e pronto intervento in occasione delle allerte meteo e degli eventi di piena in accordo con la Regione Toscana.

DEDUCIBILITÀ DEL CONTRIBUTO PAGATO

Il contributo di bonifica è deducibile dal reddito lordo da denunciare ai fini fiscali, ai sensi dell'art. 10 del D.P.R. 917/1986. A tal fine è necessario conservare sia la ricevuta che l'avviso di pagamento.

ALCUNI ESEMPI DEI NOSTRI LAVORI

**Elettropompa a chiocciola
Idroforo Ragnaione
Località Coltano - Pisa (PI)**

**UIO Pisana
Fosso Via San Lorenzo
Cascina (PI)**

**UIO Egola e Montalbano
Rio Orlo
Castelfiorentino (FI)/San Miniato (PI)**



**UIO Valdinievole
Rio Borra
Montecatini Terme/Massa e Cozzile (PT)**



**UIO Colline della Valdara
Rio Tanna
Collesalveti (LI)**

COME SI CALCOLA IL CONTRIBUTO DI BONIFICA

Il tributo annuale è calcolato in funzione della rendita catastale in caso di fabbricati o del reddito dominicale in caso di terreni moltiplicati per i coefficienti di zona del comprensorio (riportati nel piano di classifica e nel piano di riparto annuale, consultabili presso la sede consortile o sul sito www.c4bassovaldarno.it area **CATASTO**).

Il contributo è determinato sulla base del "*Piano di Classifica degli immobili per il riparto della contribuzione ed individuazione perimetro di contribuzione*" adottato nella sua versione definitiva dall'Assemblea del Consorzio con Delibera n. 26 del 05/12/2016 e approvato dalla Regione Toscana con Delibera della Giunta Regionale Toscana n. 1294 del 12/12/2016 e relativa pubblicazione del Piano in parola sul Bollettino Ufficiale Regione Toscana (BURT) Parte Seconda n. 51 del 21 dicembre 2016 (Allegato n. 3). Sull'Avviso di pagamento sono riportati i dati anagrafici del proprietario e dei comproprietari che sono tenuti in solido al pagamento del tributo; inoltre sono elencati i beni immobili (terreni e/o fabbricati) sui quali grava il tributo, così come risultano presso l'Ufficio del Territorio del Ministero delle Finanze o come aggiornati dal Consorzio stesso su presentazione di apposita documentazione da parte degli interessati.

Il contributo di bonifica è calcolato sulla base di tre parametri:

L'indice tecnico: misura il maggiore o minore rischio cui è soggetta la zona nella quale si trova l'immobile (è individuato nel piano di classifica). L'indice tecnico è stato determinato per foglio catastale ed ha un valore variabile da 0,25 a 1,00. La metodologia per il calcolo dell'indice tecnico è descritta nel Piano di Classifica da pag. 142 a pag. 163 (paragrafo 7.2).

L'indice economico: fornisce il valore dell'immobile ai fini del calcolo del contributo ed è calcolato secondo la metodologia descritta nel Piano di Classifica da pag. 163 a pag. 169.

L'indice di gestione specifico: è un parametro inteso a ridurre il beneficio in presenza di eventi transitori ed aventi natura eccezionale. La descrizione dell'indice di gestione specifico si trova a pag. 169 del Piano di Classifica. Moltiplicando l'indice tecnico per l'indice economico per l'indice di gestione specifico si ottiene l'indice di contribuzione.

Moltiplicando l'indice di contribuzione per l'Aliquota di contribuzione per l'anno di riferimento si ottiene il contributo dovuto.

In caso di fabbricati allacciati alla fognatura pubblica viene sottratto il contributo versato al Consorzio dal gestore del servizio idrico integrato per l'allontanamento delle acque di fognatura.

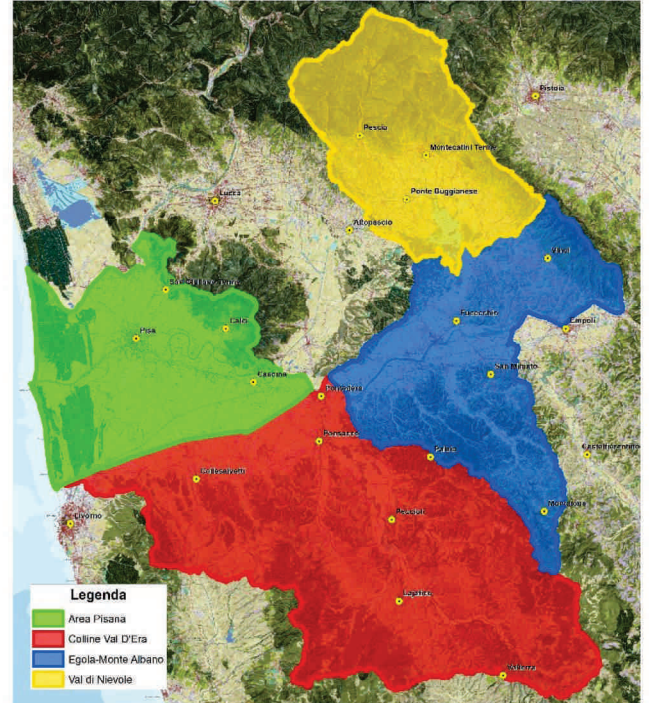

Le Aliquote di contribuzione vengono determinate annualmente sulla base dei seguenti elementi:

- spese da ripartire (le spese di funzionamento vengono ripartite proporzionalmente alle spese di manutenzione), determinate per ogni singola U.I.O.;
- quota di riparto calcolata separatamente tra immobili agricoli (compresi gli immobili non ordinari) ed extra-agricoli, calcolate separatamente per ogni U.I.O.;
- potenziale di contribuzione agricolo (compresi gli immobili non ordinari) ed extra-agricolo a livello di U.I.O.

La descrizione del metodo di calcolo delle aliquote di contribuzione si trova nel Piano di Classifica da pag. 170 a pag. 175.

Per l'anno 2023, le aliquote di contribuzione approvate con Decreto del Presidente N.38 del 04/08/2023, sono le seguenti:

- ❖ **U.I.O. Area Pisana**
Aliquota agricola: 0,005005103866 - Aliquota extra-agricola: 0,0003701523138
- ❖ **U.I.O. Colline della Valdera**
Aliquota agricola: 0,006177105650 - Aliquota extra-agricola: 0,0005167882027
- ❖ **U.I.O. Egola e Montalbano**
Aliquota agricola: 0,004912684850 - Aliquota extra-agricola: 0,0004260984975
- ❖ **U.I.O. Valdinievole**
Aliquota agricola: 0,004837586537 - Aliquota extra-agricola: 0,0006695977286

Il piano delle Attività di Bonifica (PAB) all'interno del comprensorio n. 4, per l'anno 2023, ai sensi degli artt. 25 e 26 della L.R. 79/2012, è stato proposto dal Consorzio con Delibera dell'Assemblea Consortile n. 19 del 30.11.2022, ed approvato dalla Regione Toscana con D.G.R.T. n. 469 del 28.04.2023.

I dati di bilancio ed il Piano delle attività di bonifica svolte dal Consorzio sono disponibili al seguente link:
<http://www.bassovaldarno.it/amministrazione-trasparente-2>.

RESPONSABILE DEL PROCEDIMENTO

Il responsabile del procedimento di iscrizione a ruolo, ai sensi della L.241/1990, è il dirigente Dott. Ing. Gianluca Soro.

GARANZIA DI PROTEZIONE E RISERVATEZZA DEI DATI PERSONALI

Per maggiori informazioni circa il trattamento dei dati personali, il contribuente potrà visitare il sito consortile: www.bassovaldarno.it nell'apposita sezione dedicata al GDPR dalla quale potrà scaricare l'informativa completa, oppure accedendo direttamente al seguente link: www.bassovaldarno.it/esercizio-diritti-dellinteressato.

CONTRIBUTO DI BONIFICA/IDRAULICO (1D27)

ENTE CREDITORE Cod. Fiscale 02127580500

DESTINATARIO AVVISO Cod. Fiscale 80054330586

CONSORZIO 4 BASSO VALDARNO

CONSIGLIO NAZIONALE DELLE RICERCHE

AVVISO BONARIO ANNO 2023 IDENTIFICATIVO 42300000027744

QUANTO E QUANDO PAGARE?

15.726,95 Euro

Da pagare in due rate

L'importo è aggiornato automaticamente dal sistema e potrebbe subire variazioni per eventuali sgravi, note di credito, indennità di mora, sanzioni o interessi, ecc. Un operatore, il sito o l'app che userai ti potrebbero quindi chiedere una cifra diversa da quella qui indicata.

DOVE PAGARE? Lista dei canali di pagamento su www.pagopa.gov.it

PAGA SUL SITO O CON LE APP

del tuo Ente Creditore, di Poste Italiane, della tua Banca o degli altri canali di pagamento. Potrai pagare con carte, conto corrente, CBILL



PAGA SUL TERRITORIO

in tutti gli Uffici Postali, in Banca, in Ricevitoria, dal Tabaccaio, al Bancomat, al Supermercato. Potrai pagare in contanti, con carte o conto corrente.



Utilizza la porzione di avviso relativa al canale di ricevimento che preferisci.

Rate 1°, 2° - CONTRIBUTO DI BONIFICA/IDRAULICO (1D27)

Utilizza la porzione di avviso relativa alla rata ed al canale di pagamento che preferisci.

BANCHE E ALTRI

1° RATA entro il **30/09/2023**



Euro **7.863,48**

Destinatario dell'avviso
CONSIGLIO NAZIONALE DELLE RICERCHE

Ente Creditore
CONSORZIO 4 BASSO VALDARNO

Oggetto del pagamento
CONTRIBUTO DI BONIFICA/IDRAULICO (1D27)

Codice CBILL Cod. Fiscale Ente Creditore
BWL74 0212 7580 500

Codice Avviso
3014 2300 0277 4401 44

Qui sopra trovi il codice **QR** e il codice interbancario **CBILL** per pagare attraverso il circuito bancario e gli altri canali di pagamento abilitati.

BANCHE E ALTRI

2° RATA entro il **30/11/2023**



Euro **7.863,47**

Destinatario dell'avviso
CONSIGLIO NAZIONALE DELLE RICERCHE

Ente Creditore
CONSORZIO 4 BASSO VALDARNO

Oggetto del pagamento
CONTRIBUTO DI BONIFICA/IDRAULICO (1D27)

Codice CBILL Cod. Fiscale Ente Creditore
BWL74 0212 7580 500

Codice Avviso
3014 2300 0277 4402 45

Qui sopra trovi il codice **QR** e il codice interbancario **CBILL** per pagare attraverso il circuito bancario e gli altri canali di pagamento abilitati.